

PIANO PRIMO

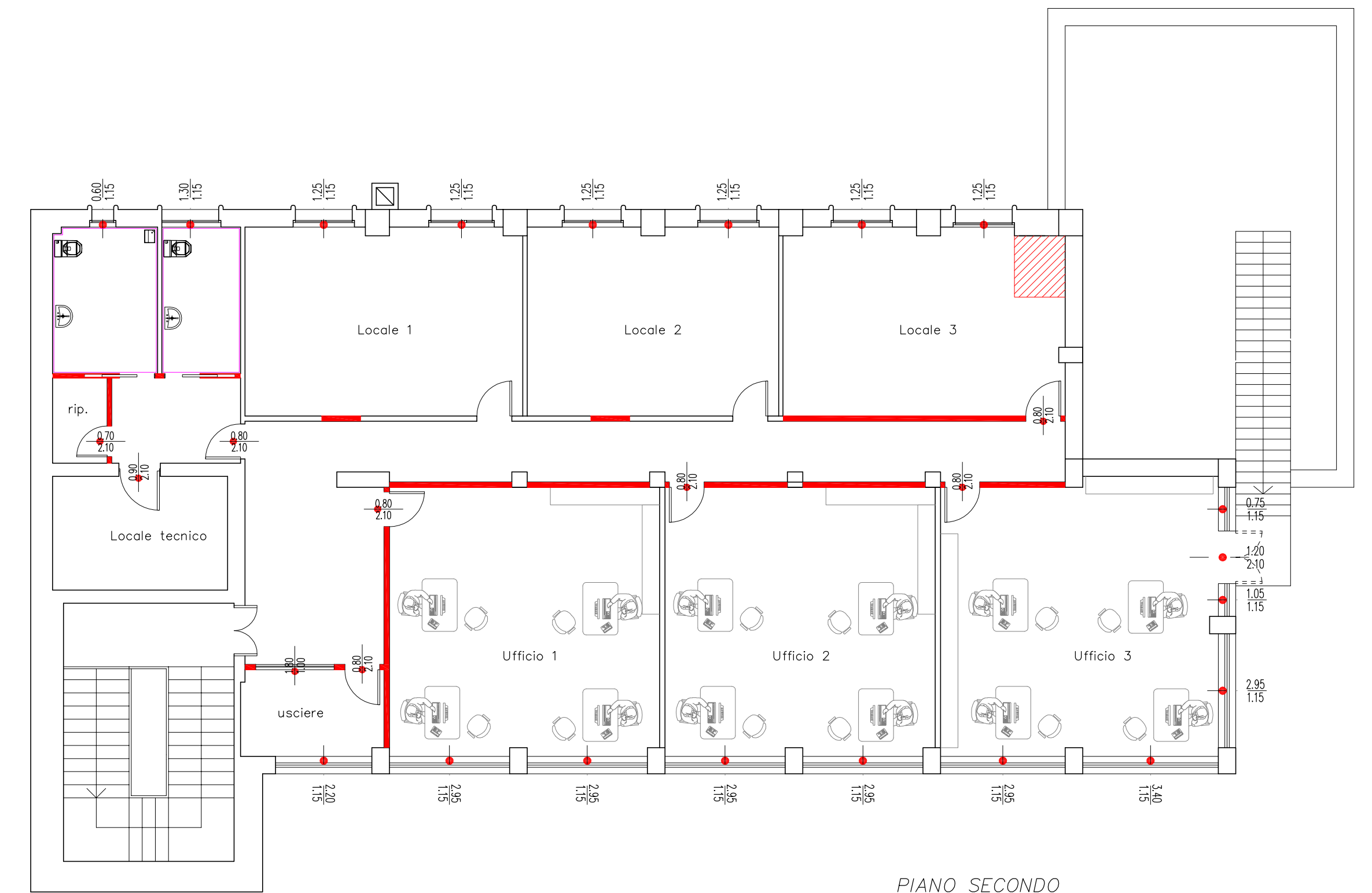

PIANO SECONDO

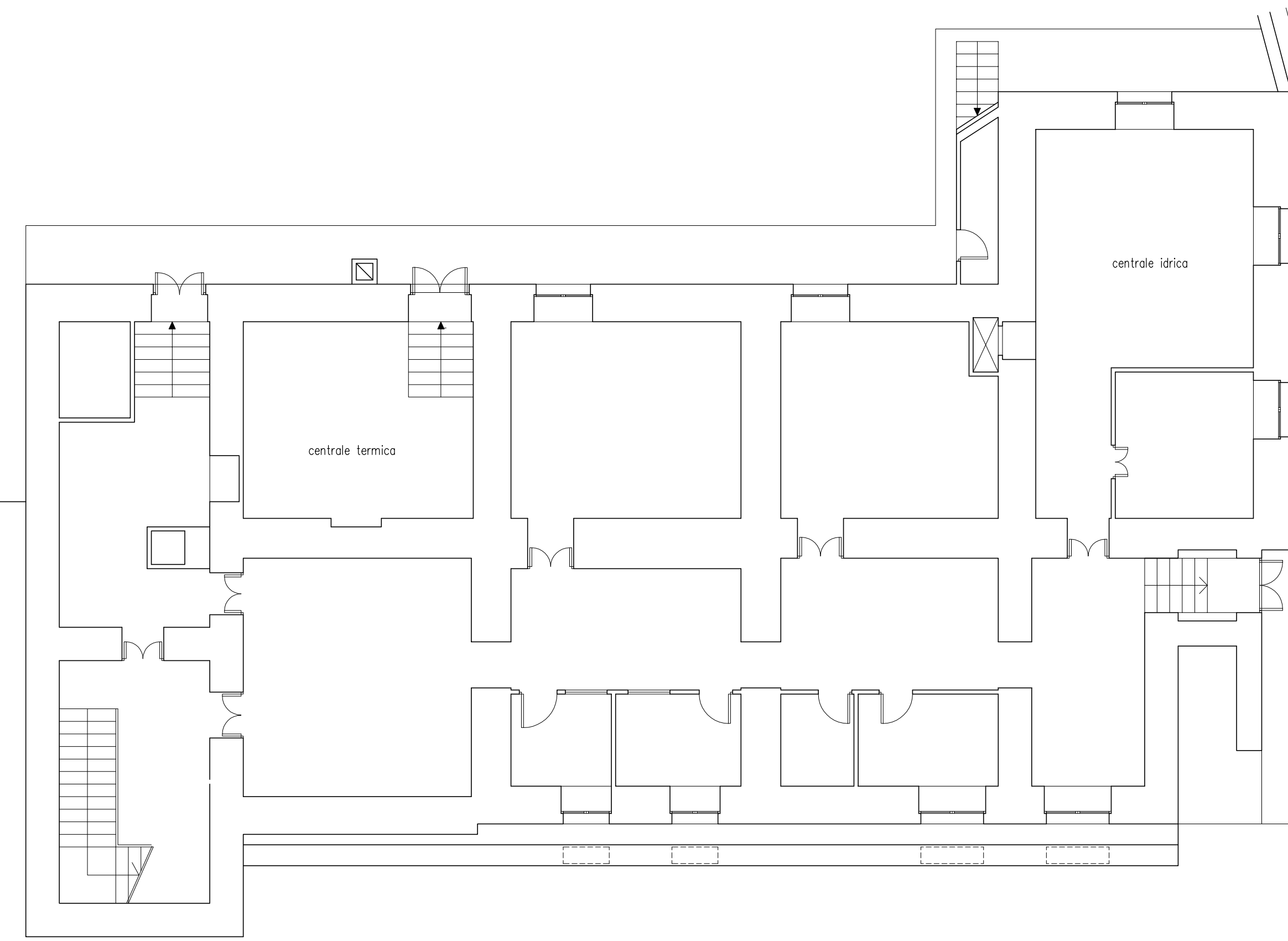

PIANO SEMINTERRATO

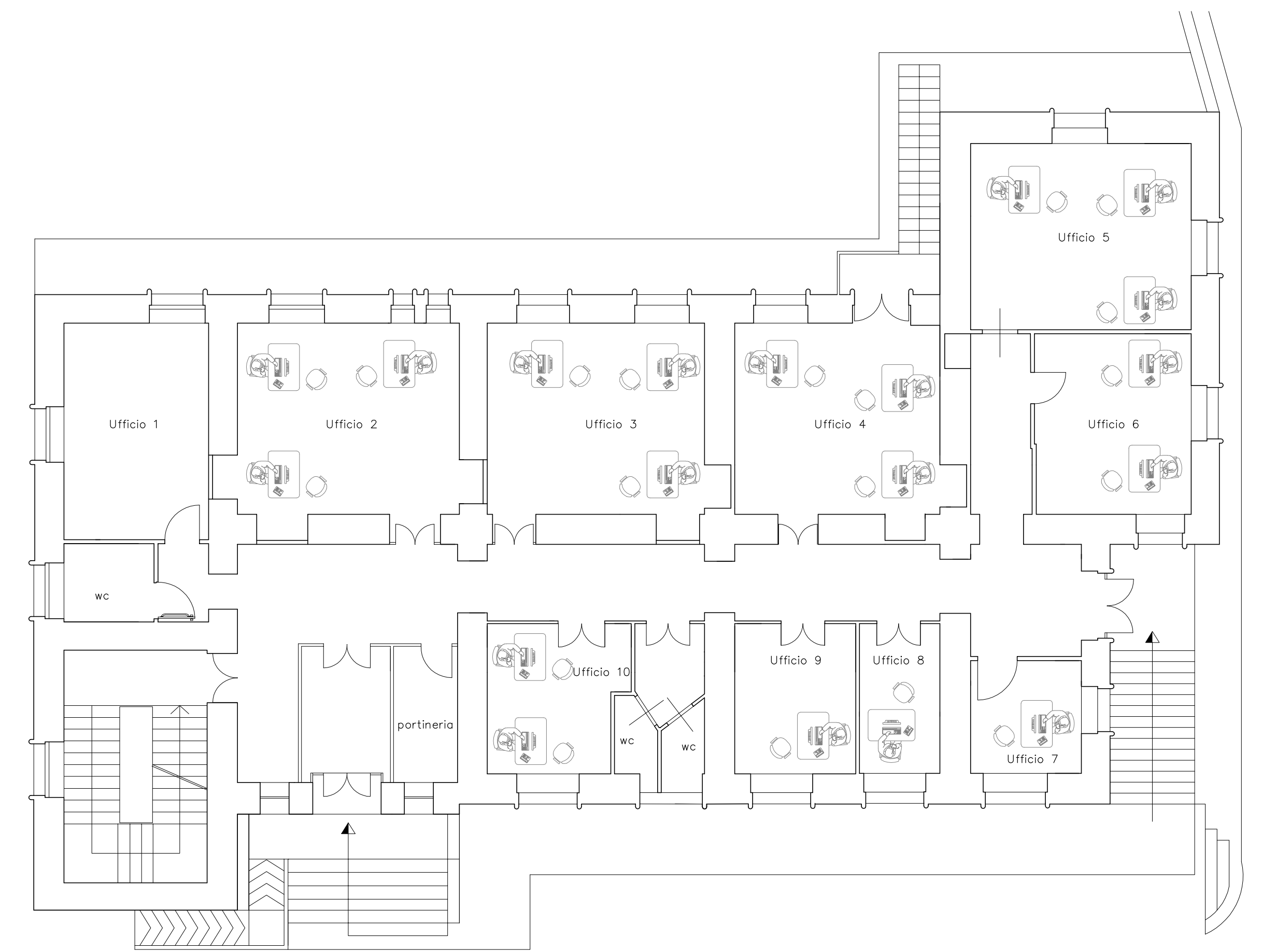

PIANO RIALZATO

Via Tre Palazzi

Via Roma

COMUNE DI ENNA

AREA 2 - TECNICA e di PROGRAMMAZIONE URBANISTICA

| | | | |
|---|----------------------|-----|-----------------|
| PROGETTO DI ADEGUAMENTO DELL'IMPIANTO ELETTRICO DEL PALAZZO EX ONMI DI ENNA ALLA NORME DI SICUREZZA ANTINCENDIO | | | data: nov. 2015 |
| | | | elaborato: 4 |
| PIANTE DI PROGETTO | | | scala: 1:100 |
| progettista | direttore dei lavori | RUP | impresa |
| ing. Benedetto Giummule' | | | |