

PIANO PRIMO

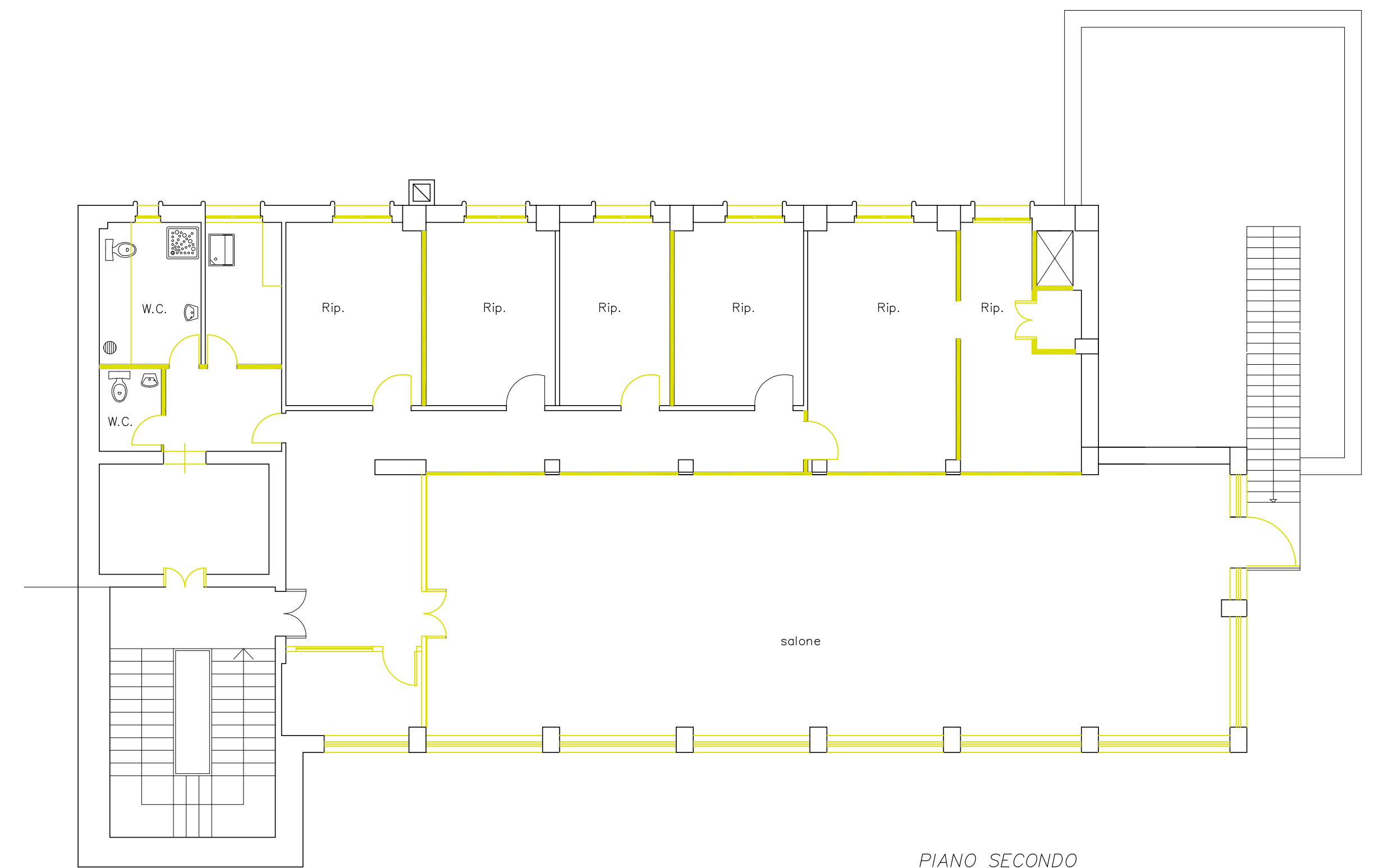

PIANO SECONDO

DEMOLIZIONI / RIMOZIONE

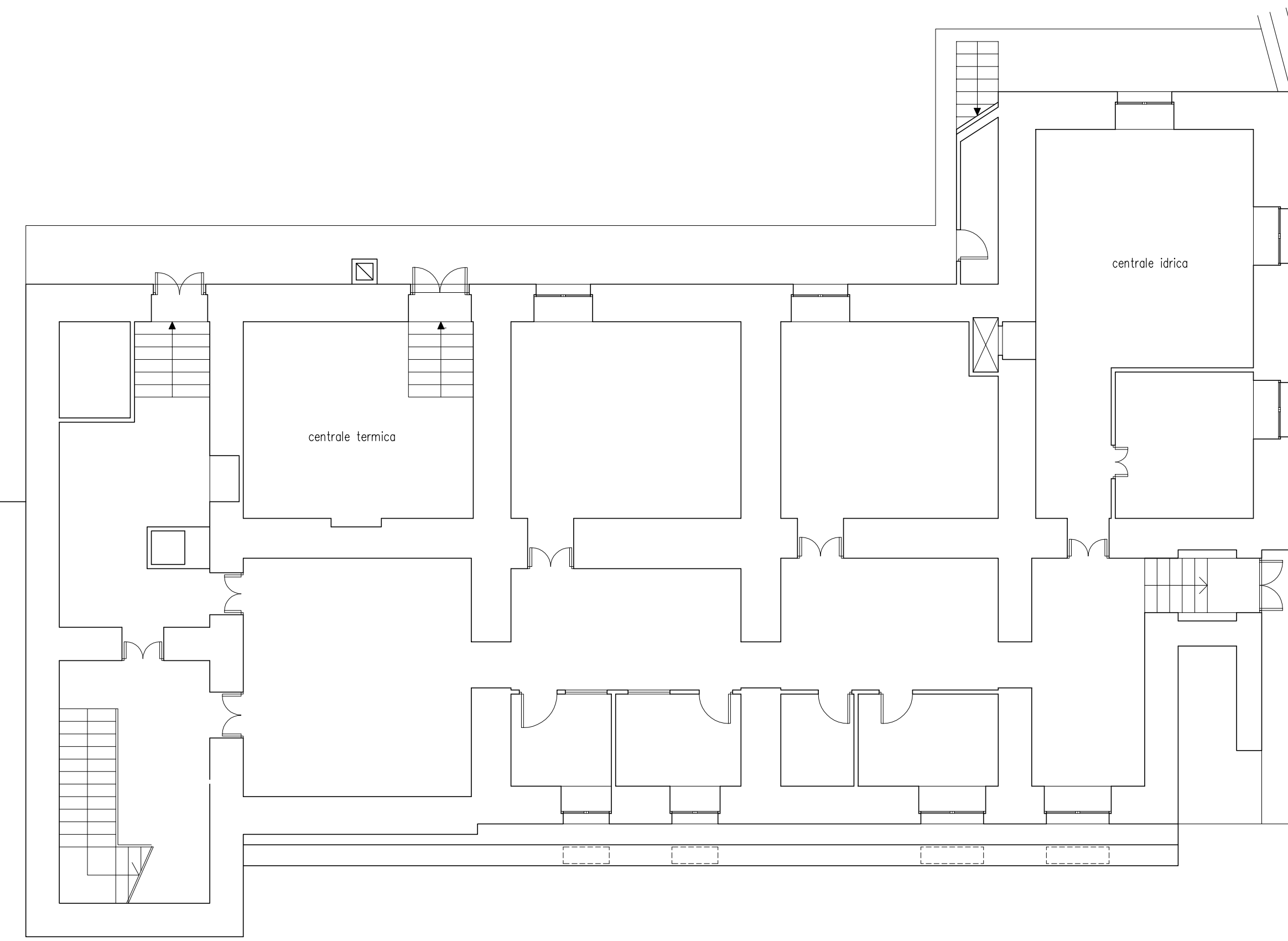

PIANO SEMINTERRATO

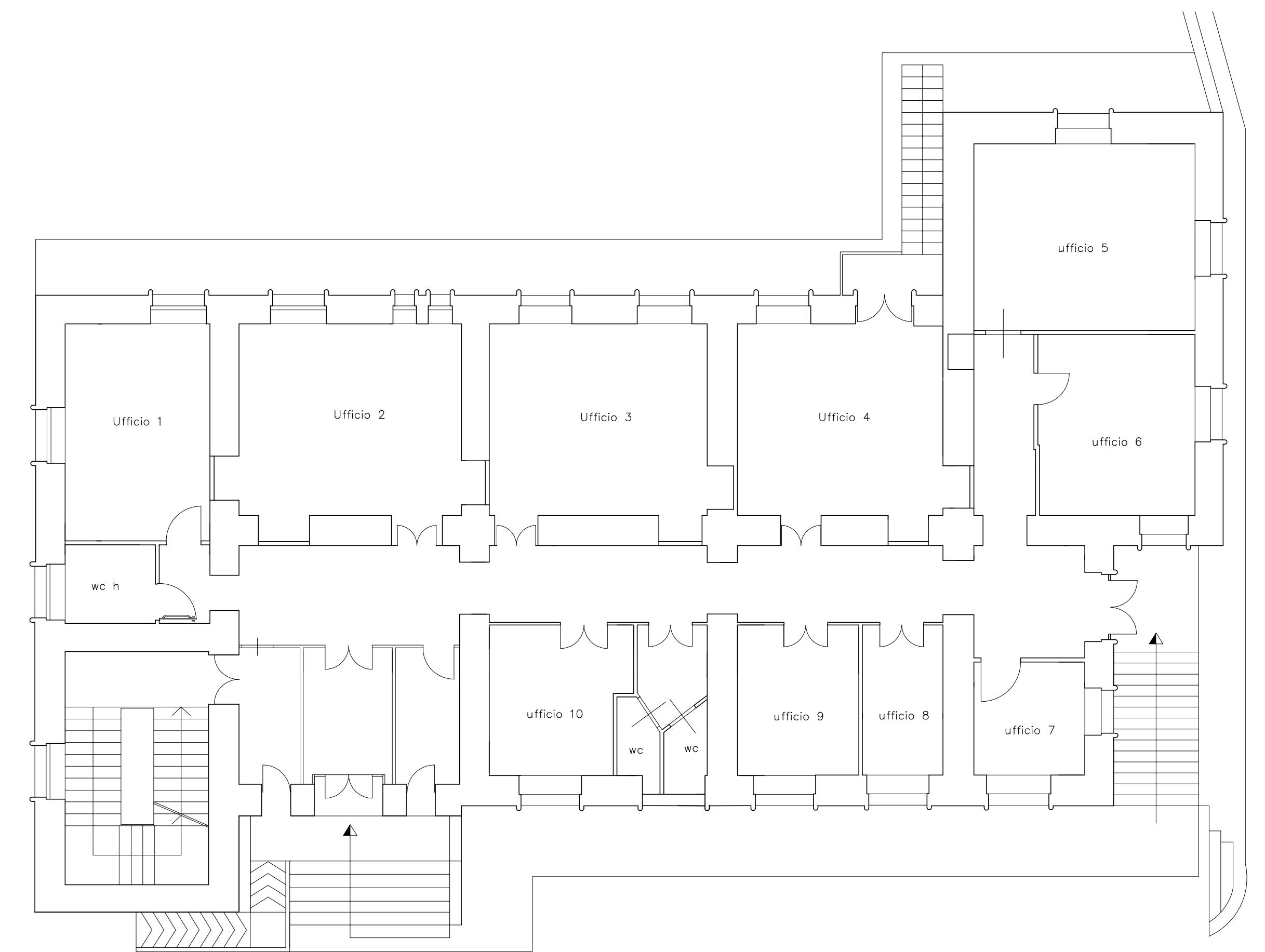

PIANO RIALZATO

Via Tre Palazzi

Via Roma

COMUNE DI ENNA

AREA 2 - TECNICA e di PROGRAMMAZIONE URBANISTICA

data: nov. 2015

elaborato:

3

scala:

1:100

PIANTE DI RILIEVO

progettista	direttore dei lavori	RUP	impresa
-------------	----------------------	-----	---------

ing. Benedetto Giummule'