



Città di Enna

AREA 2 - TECNICA E DI PROGRAMMAZIONE URBANISTICA

OGGETTO

Ristrutturazione scuola dell'infanzia "Santa Chiara" - ex Liceo

NOVEMBRE 2017

LIVELLO PROGETTAZIONE

ESECUTIVA

TIPOLOGIA ELABORATO

ECONOMICO

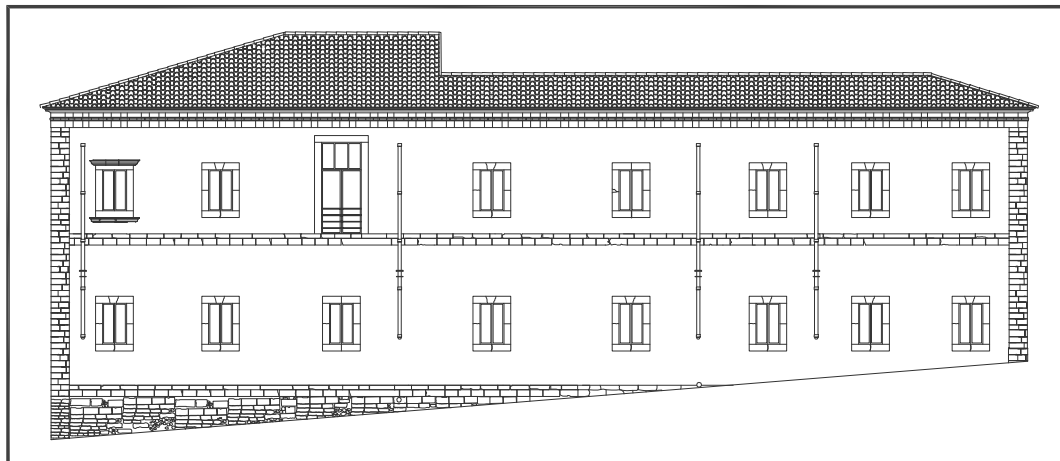

NOME ELABORATO

CRONOPROGRAMMA

NR. ELABORATO

E6

SINDACO

Avv. Maurizio Di Pietro

IMPRESA ESECUTRICE

PROGETTISTA

SCALA

RESPONSABILE DEL PROCEDIMENTO

Geom. Salvatore La Rocca

DIRIGENTE AREA 2

Ing.Arch. Venerando Russo

Arch. Marco Tilaro

CRONOPROGRAMMA DEI LAVORI

FASI LAVORATIVE	SVILUPPO TEMPORALE																				
	settimane																				
	1	2	3	4	5	6	7	8	9	10	11	12	13	14	15	16	17	18	19	20	
Allestimento cantiere																					
Demolizioni e svellimenti																					
Lavori di muratura																					
Esecuzione impianto idraulico																					
Esecuzione impianto elettrico																					
Lavori adeguamento antincendio																					
Lavori di tinteggiatura																					
Lavori di falegnameria																					
Installazione estintori e segnaletica																					
Smobilizzo cantiere																					

Per l'esecuzione dei lavori in progetto, sono previste 120 giornate lavorative che corrispondono a 20 settimane con la scansione delle fasi lavorative illustrate nel PSC allegato secondo il cronoprogramma sopra sintetizzato graficamente

FASI LAVORATIVE	IMPORFTO FASE LAVORATIVA	PROGRESSIVO GIORNATE	PROGRESSIVO IMPORTI
Allestimento cantiere	€ -	6	0
Demolizioni e svellimenti	€ 18 325,02	18	€ 18 325,02
Lavori di muratura	€ 94 088,02	36	€ 112 413,04
Esecuzione impianto idraulico	€ 18 048,27	48	€ 130 461,31
Esecuzione impianto elettrico	€ 14 070,45	72	€ 144 531,76
Lavori adeguamento antincendio	€ 2 785,08	78	€ 147 316,84
Lavori di tinteggiatura	€ 14 055,07	96	€ 161 371,91
Lavori di falegnameria	€ 24 121,68	108	€ 185 493,59
Installazione estintori e segnaletica	€ 251,06	114	€ 185 493,59
Smobilizzo cantiere	€ -	120	€ 185 493,59

