



Città di Enna

AREA 2 - TECNICA E DI PROGRAMMAZIONE URBANISTICA

OGGETTO

Ristrutturazione scuola dell'Infanzia "Santa Chiara" - ex Liceo

NOVEMBRE 2017

LIVELLO PROGETTAZIONE

ESECUTIVA

TIPOLOGIA ELABORATO

ECONOMICO

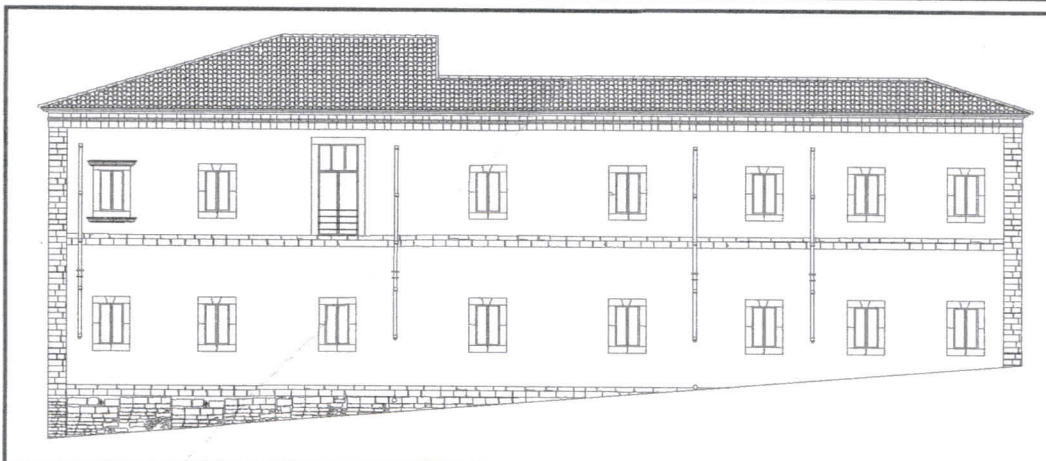

NOME ELABORATO

QUADRO ECONOMICO

NR. ELABORATO

E5

SINDACO

Avv. Maurizio Di Pietro

IMPRESA ESECUTRICE

SCALA

RESPONSABILE DEL PROCEDIMENTO

Geom. Salvatore La Rocca

DIRIGENTE AREA 2

Ing. Arch. Venerando Russo

PROGETTISTA



Arch. Marco Tilaro

QUADRO ECONOMICO DEI LAVORI

A	Importo dei lavori (di cui euro 69.594,51 per costo manodopera)	€	185.493,59
B	importo non soggetto a ribasso in quanto oneri per la sicurezza	€	5.564,81
C	Importo soggetto a ribasso	€	179.928,78
Somme a disposizione dell'amministrazione			
D	D1 - Incentivi art. 113 c. 2 D. Lgs 50/2016	€	3.709,87
	D2 - Accesso a discarica per conferimento rifiuti	€	3.500,00
	D3 - Imprevisti (6%)	€	11.129,62
	D4 - IVA sui lavori (10%)	€	18.549,36
	totale somme a disposizione	€	36.888,85
IMPORTO TOTALE INTERVENTO (A+d)		€	222.382,44