

PROSPETTO SU VIA BAGNI

VIA ROMA

PIANTA DI PROGETTO

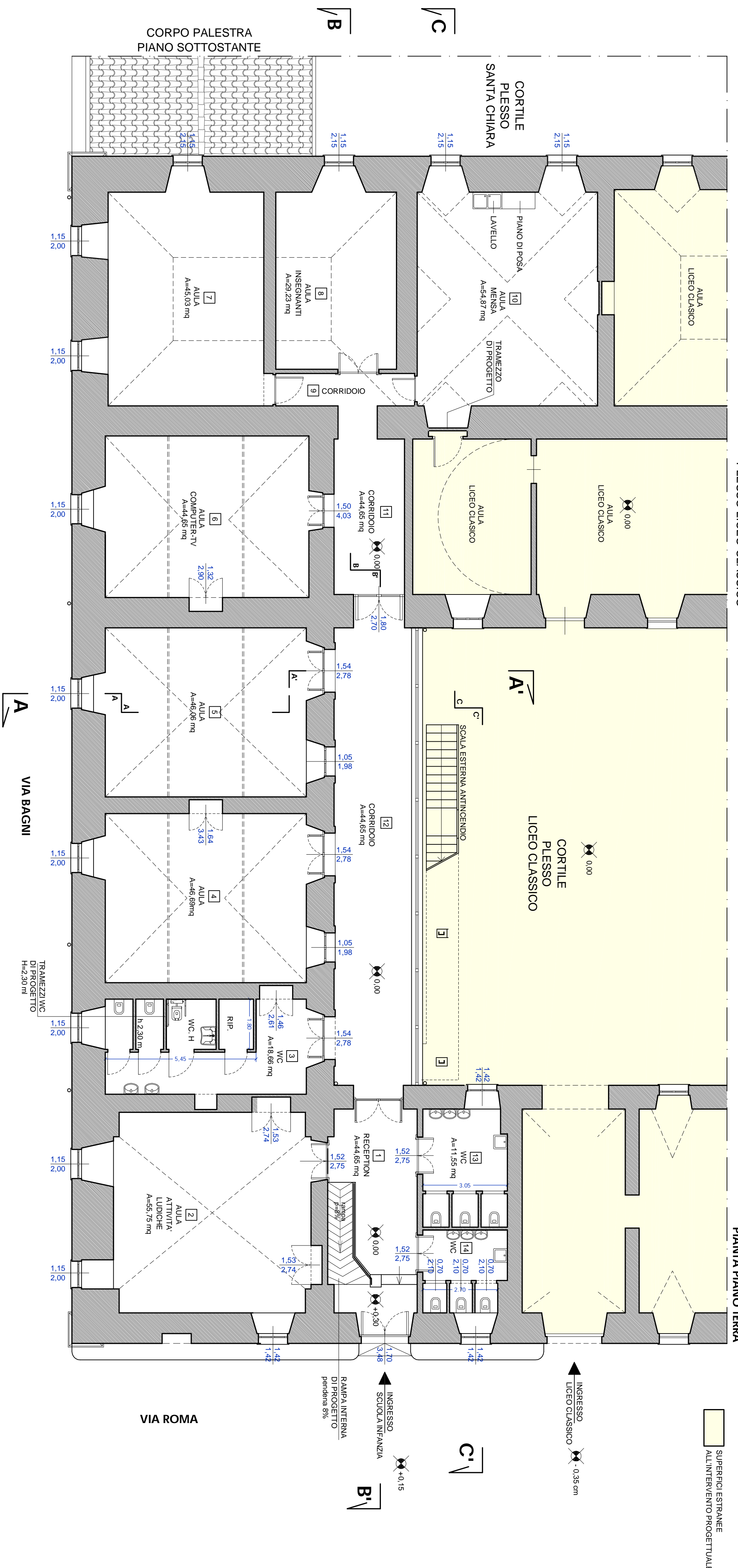

SUPERFICI ESTERNE ALL'INTERVENTO PROGETTUALE

AREA 2 - TECNICA E DI PROGRAMMAZIONE URBANISTICA

Città di Enna



OGGETTO
Ristrutturazione scuola dell'infanzia "Santa Chiara" - ex Liceo

NOVEMBRE 2017

LIVELLO PROGETTAZIONE
ESECUTIVA

TITOLOGIA ELABORATO
PROGETTO

INOME ELABORATO
PIANTA - PROSPETTO SU VIA BAGNI

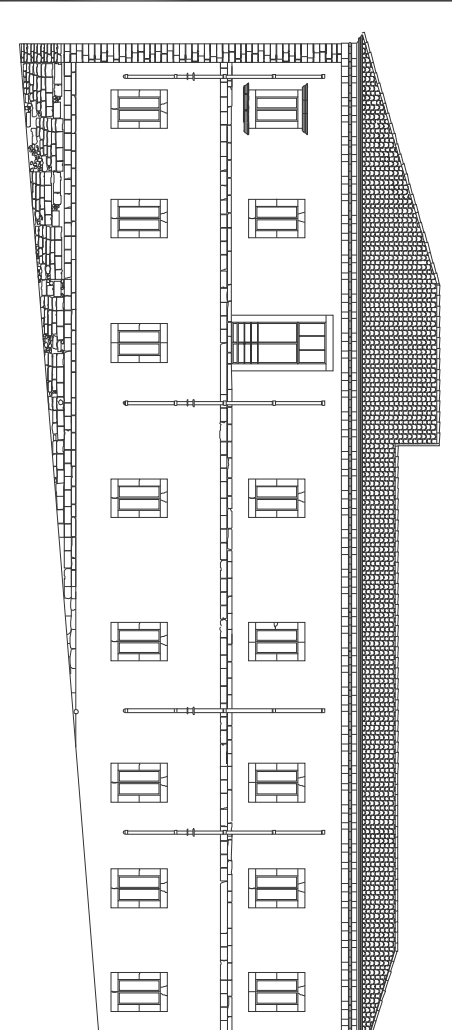

INTEL. ELABORATO	5	INTEL. ELABORATO	5
SCUOLA	1:100	RESPONSABILE DEL PROCEDIMENTO	DIRIGENTE AREA 2
		Avv. Maurizio Di Pietro	Ing. Arch. Vincenzo Russo
		Geom. Simona La Rocca	Arch. Marco Tano