

PROSPETTO SU VIA BAGNI

PIANTA DI RILIEVO

DEMOLIZIONI

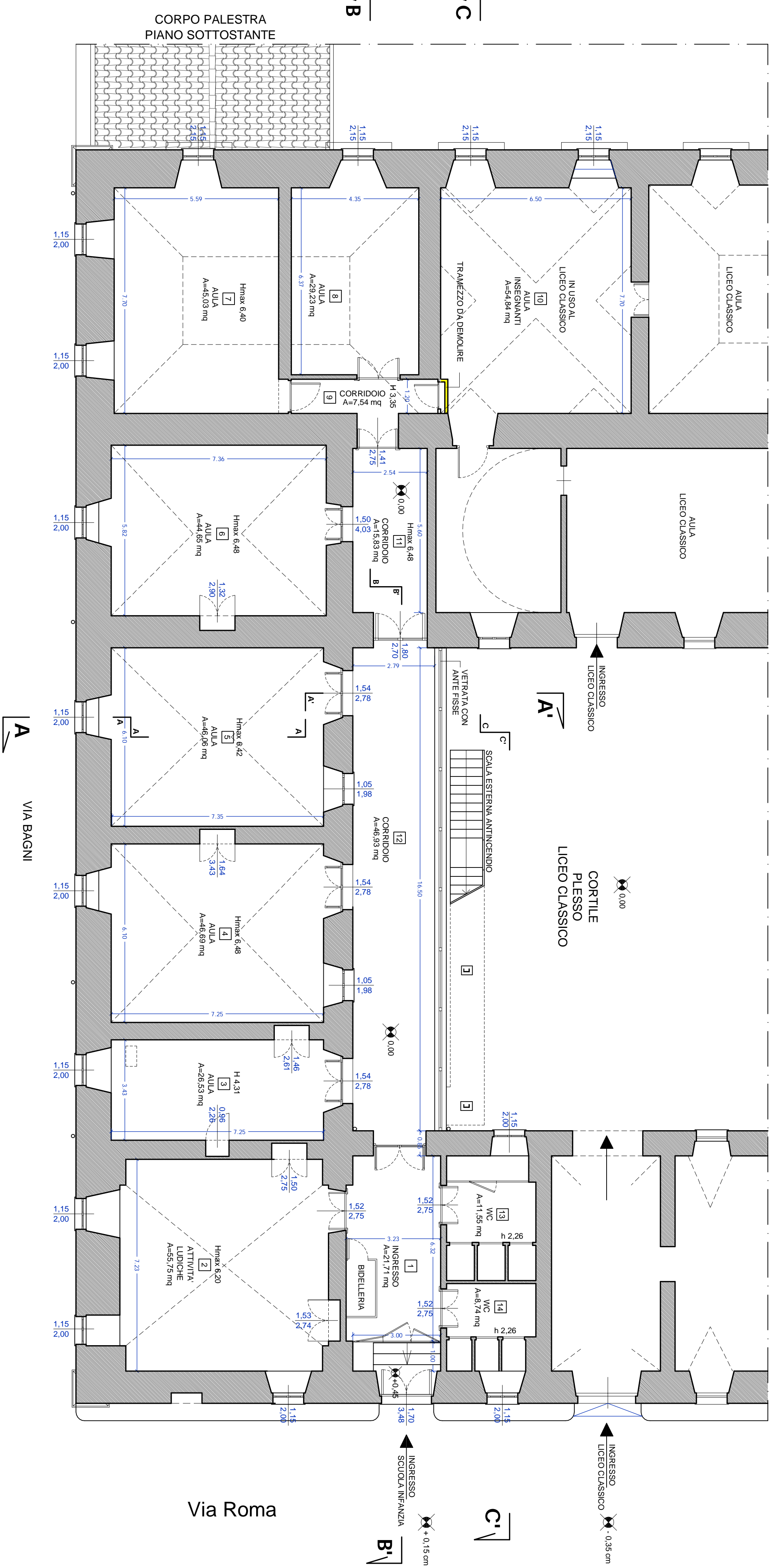

Via Roma

AREA 2 - TECNICA E DI PROGRAMMAZIONE URBANISTICA

Città di Enna



OGGETTO
Ristrutturazione scuola dell'infanzia "santa Chiara" - ex Liceo

NOVEMBRE 2017
LIVELLO PROGETTAZIONE
ESECUTIVA
TIPOLOGIA ELABORATO

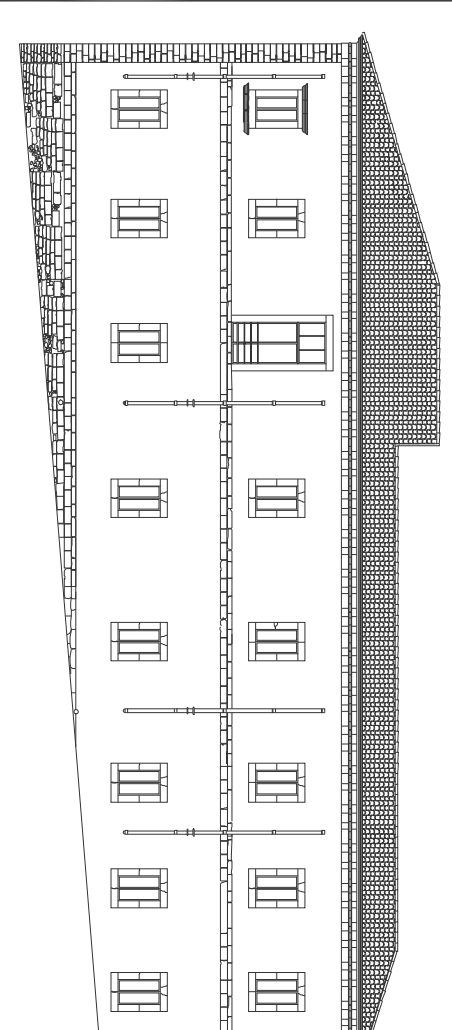

STATO DI FATTO

PIANTA, PROSPETTO SU VIA BAGNI

| | | | | |
|-------------------------------|------------------|-------------------------|----------------------------|------------------|
| INTELL. ELABORATO | 3 | SENACCO | IMPRESA ESECUTRICE | PROGETTISTA |
| SCUOLA | 1:100 | Avv. Maurizio Di Pietro | ING. ARCH. Venerando Russo | ARCH. Marco Tano |
| RESPONSABILE DEL PROCEDIMENTO | DIRETTORE AREA 2 | | | |
| Geom. Simona La Rocca | | | | |